

Corredores endémicos semanales. El Bolsón.

Actualización a la SE 2 - 2023.

Servicio de Epidemiología
Hospital de Área El Bolsón.

Corredores SE 2

(actualización 18/01/23)

- Corredor de Bronquiolitis
- Corredor de Enfermedad Tipo Influenza (ETI)
- Corredor de Neumonía
- Corredor de Diarreas

Corredor endémico semanal de Bronquiolitis en < de 2 años, El Bolsón. 2023 hasta SE 2 Históricos 5 años: 2016 a 2022.

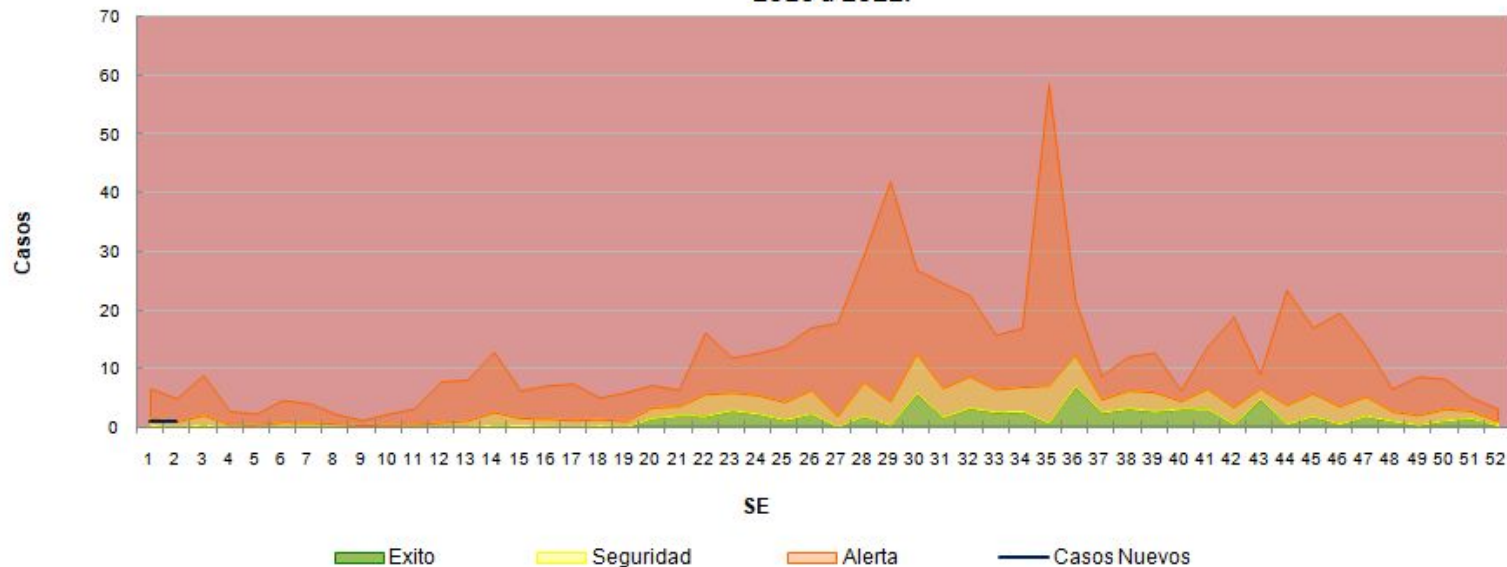

Hasta la SE 2, se registraron 2 casos de Bronquiolitis en < de 2 años con una tasa acumulada de 0.08 casos por mil hab.

De acuerdo a las notificaciones al módulo C2 y según las estimaciones realizadas, para la SE 2 del 2023, la curva transita la zona de seguridad, respecto a lo ocurrido durante el último quinquenio para el mismo período sin considerar el año 2020 y 2021.

Corredor endémico semanal de ETI, El Bolsón. 2023 hasta SE 2. Históricos 5 años: 2016 a 2022.

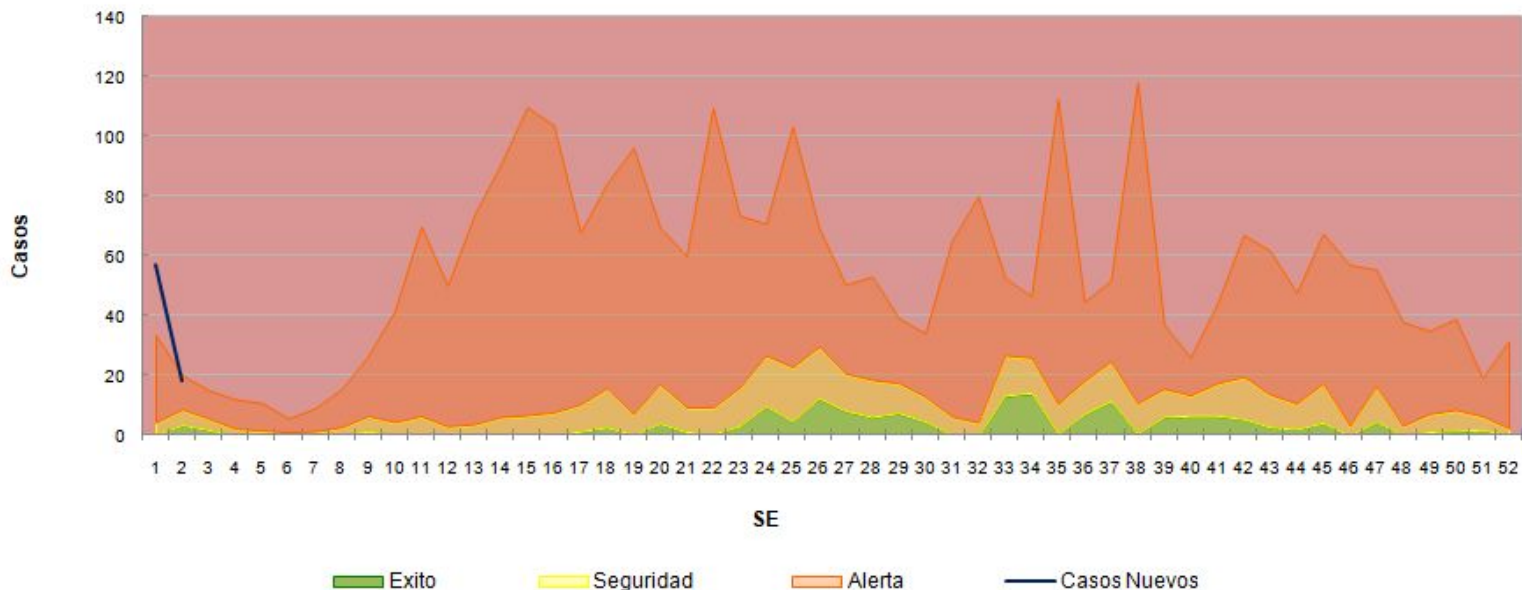

Hasta la SE 2 se registraron 75 casos de ETI con una tasa acumulada de 3 casos por mil hab.

De acuerdo a las notificaciones al módulo C2 y según las estimaciones realizadas, para la SE 2 del 2023, la curva de ETI viene en descenso, transitando la zona de alerta, respecto a lo ocurrido durante el último quinquenio para el mismo período sin considerar el año 2020 y 2021.

Corredor endémico semanal de Neumonías, El Bolsón. 2023 hasta SE 2. Históricos 5 años: 2016 a 2022.

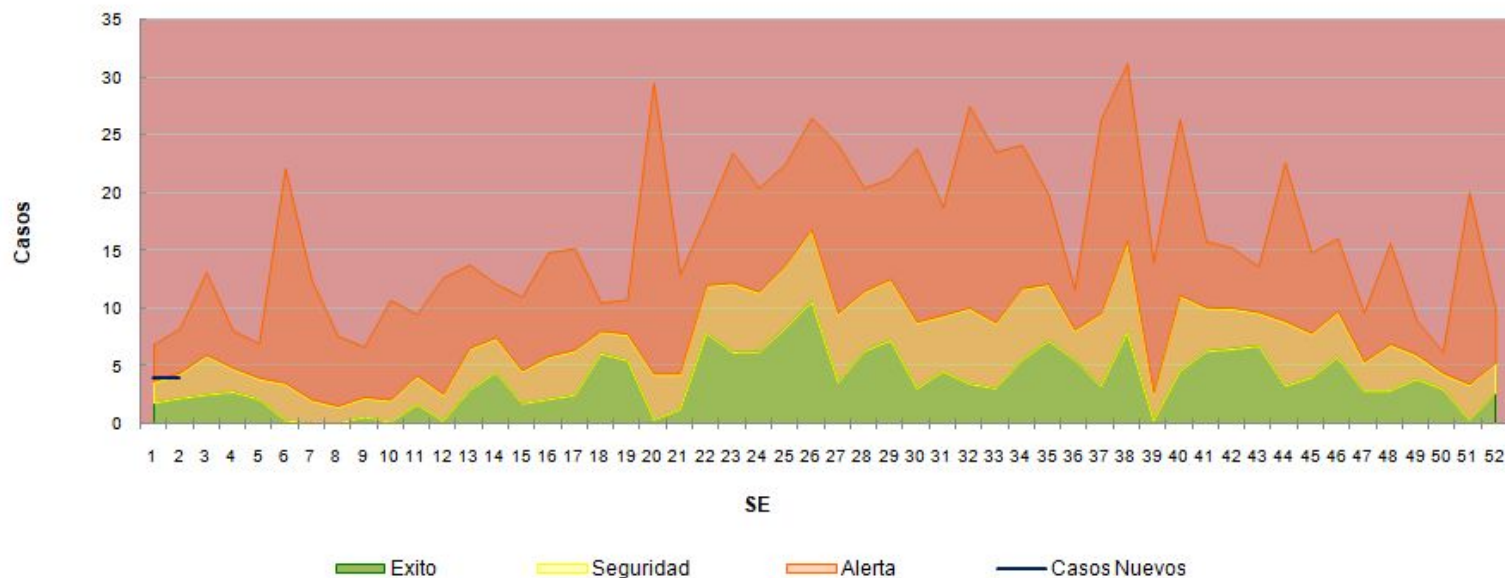

Hasta la SE 2, se registraron 8 casos de Neumonías con una tasa acumulada de 0.3 casos por mil hab.

De acuerdo a las notificaciones al módulo C2 y según las estimaciones realizadas, a la SE 2 del 2023 la curva de Neumonías transita la zona de seguridad, respecto a lo ocurrido durante el último quinquenio para el mismo período sin considerar el año 2020 y 2021.

Corredor endémico semanal de Diarreas, El Bolsón. 2023 hasta SE 2. Históricos 5 años: 2016 a 2022.

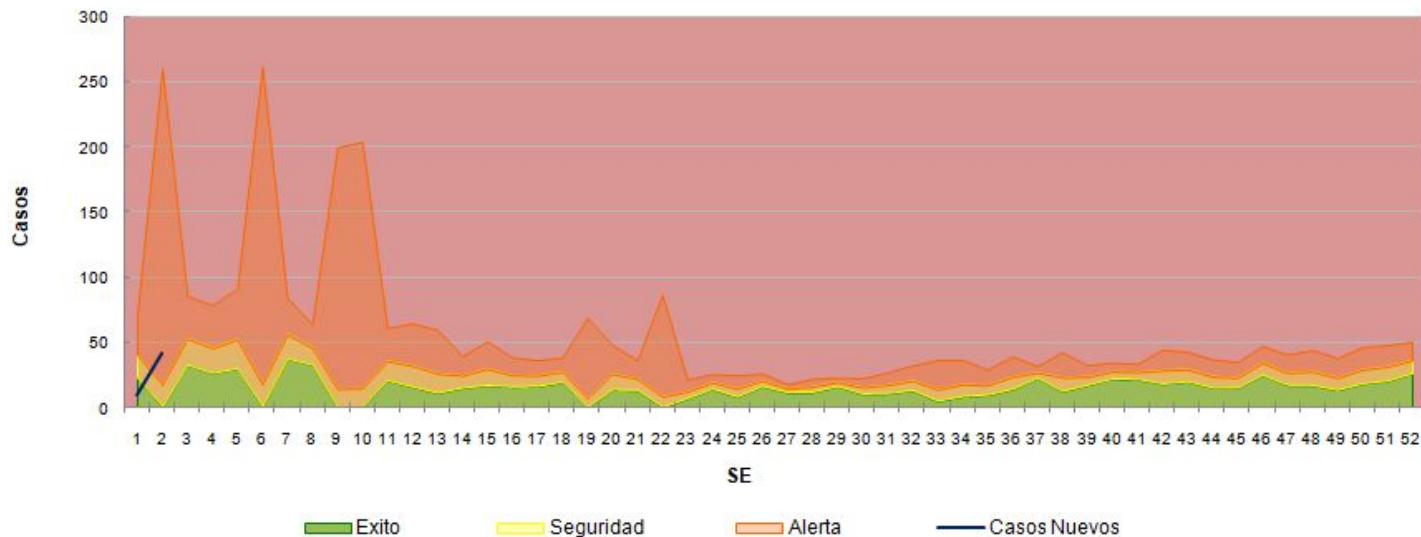

Hasta la SE 2 se registraron 52 casos de Diarreas Agudas con una tasa acumulada de 2 casos por mil hab.

De acuerdo a las notificaciones al módulo C2 y según las estimaciones realizadas, a la SE 2 del 2023, la curva de Diarreas Agudas se encuentra en ascenso, transitando la zona de alerta, respecto a lo ocurrido durante el último quinquenio para el mismo período sin considerar el año 2020 y 2021.

 epidemiologiadapahaeb@gmail.com