

# Corredores endémicos semanales. El Bolsón.

Actualización a la SE 8 - 2023.

Servicio de Epidemiología  
Hospital de Área El Bolsón.

# Corredores SE 8

(actualización 3/03/23)

- Corredor de Bronquiolitis
- Corredor de Enfermedad Tipo Influenza (ETI)
- Corredor de Neumonía
- Corredor de Diarreas

Corredor endémico semanal de Bronquiolitis en < de 2 años, El Bolsón. 2023 hasta SE 8 Históricos 5 años: 2016 a 2022.

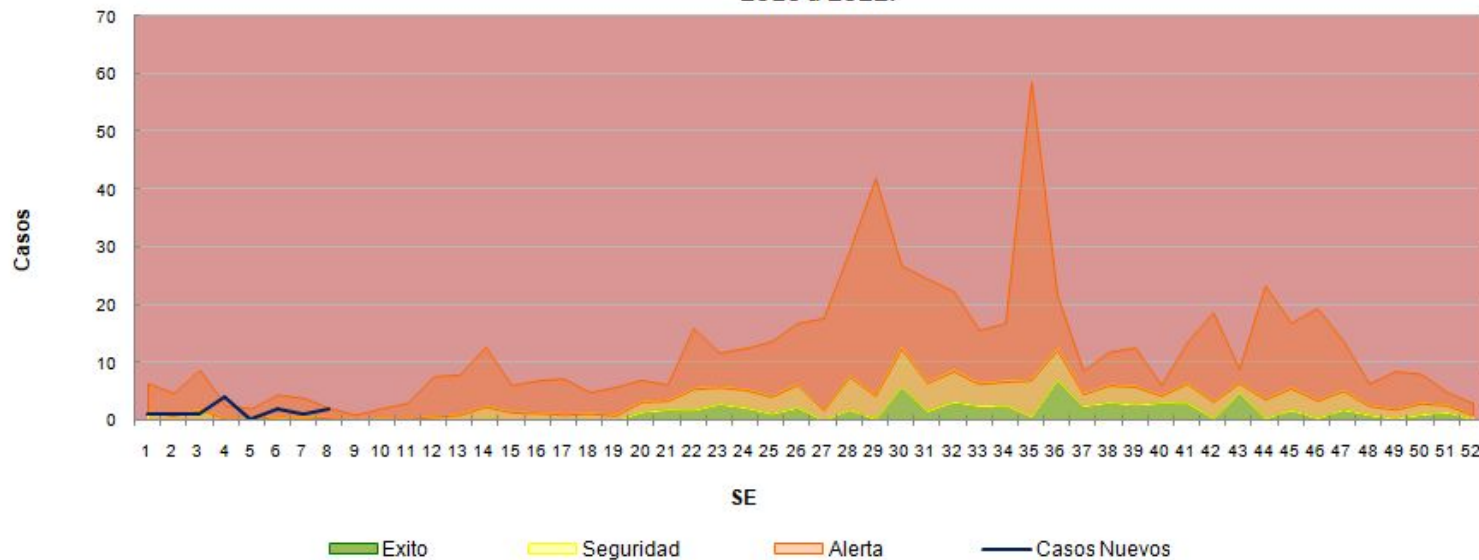

Hasta la SE 8, se registraron 12 casos de Bronquiolitis en < de 2 años con una tasa acumulada de 0.4 casos por mil hab.

De acuerdo a las notificaciones al módulo C2 y según las estimaciones realizadas, para la SE 8 del 2023, la curva transita la zona de alerta, respecto a lo ocurrido durante el último quinquenio para el mismo período sin considerar el año 2020 y 2021.

Corredor endémico semanal de ETI, El Bolsón. 2023 hasta SE 8 Históricos 5 años: 2016 a 2022.

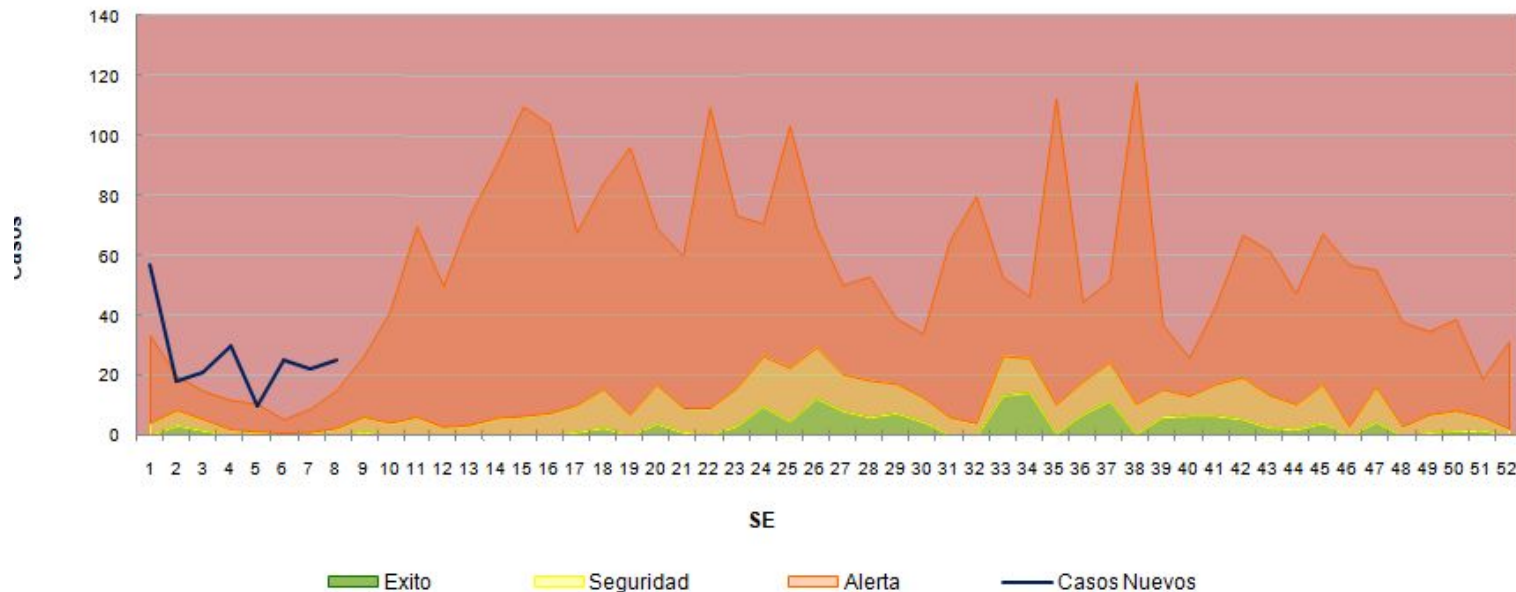

Hasta la SE 8 se registraron 208 casos de ETI con una tasa acumulada de 8.4 casos por mil hab.

De acuerdo a las notificaciones al módulo C2 y según las estimaciones realizadas, para la SE 7 del 2023, la curva de ETI transita la zona de brote, respecto a lo ocurrido durante el último quinquenio para el mismo período sin considerar el año 2020 y 2021.

Corredor endémico semanal de Neumonías, El Bolsón. 2023 hasta SE 8 Históricos 5 años: 2016 a 2022.

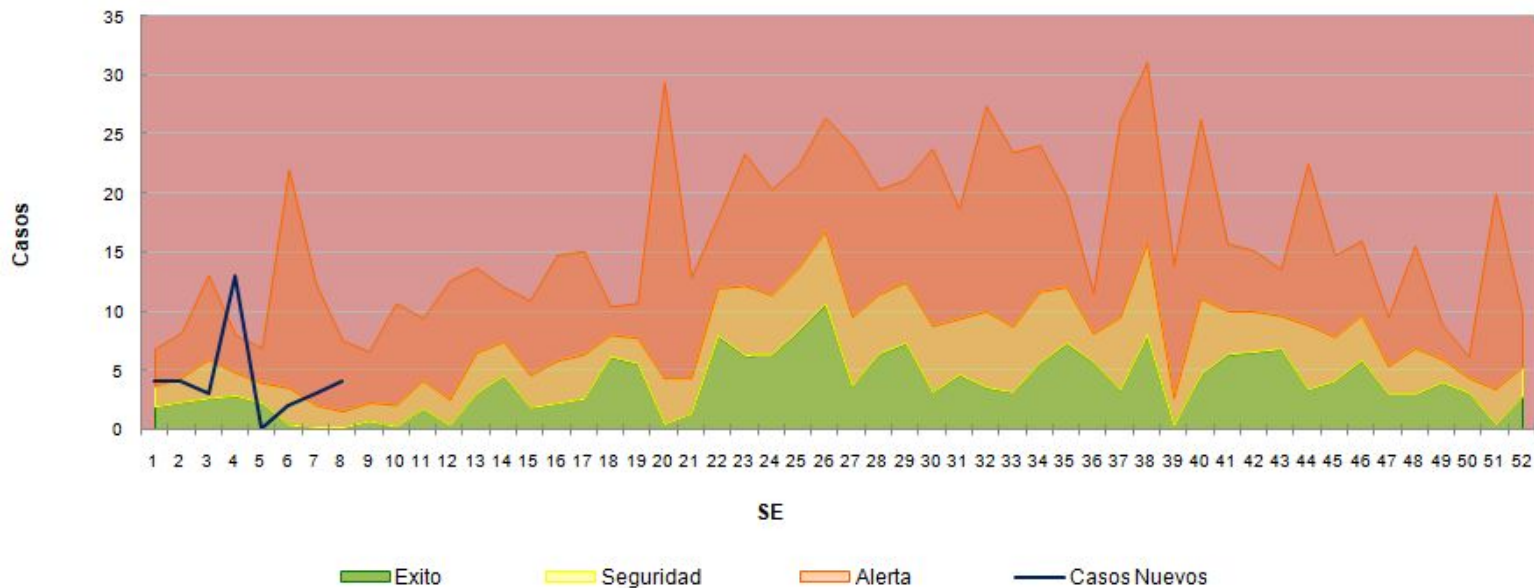

Hasta la SE 8, se registraron 33 casos de Neumonías con una tasa acumulada de 1.4 caso por mil hab.

De acuerdo a las notificaciones al módulo C2 y según las estimaciones realizadas, a la SE 8 del 2023 la curva de Neumonías transita la zona de alerta, respecto a lo ocurrido durante el último quinquenio para el mismo período sin considerar el año 2020 y 2021.

Corredor endémico semanal de Diarreas, El Bolsón. 2023 hasta SE 8 Históricos 5 años: 2016 a 2022.

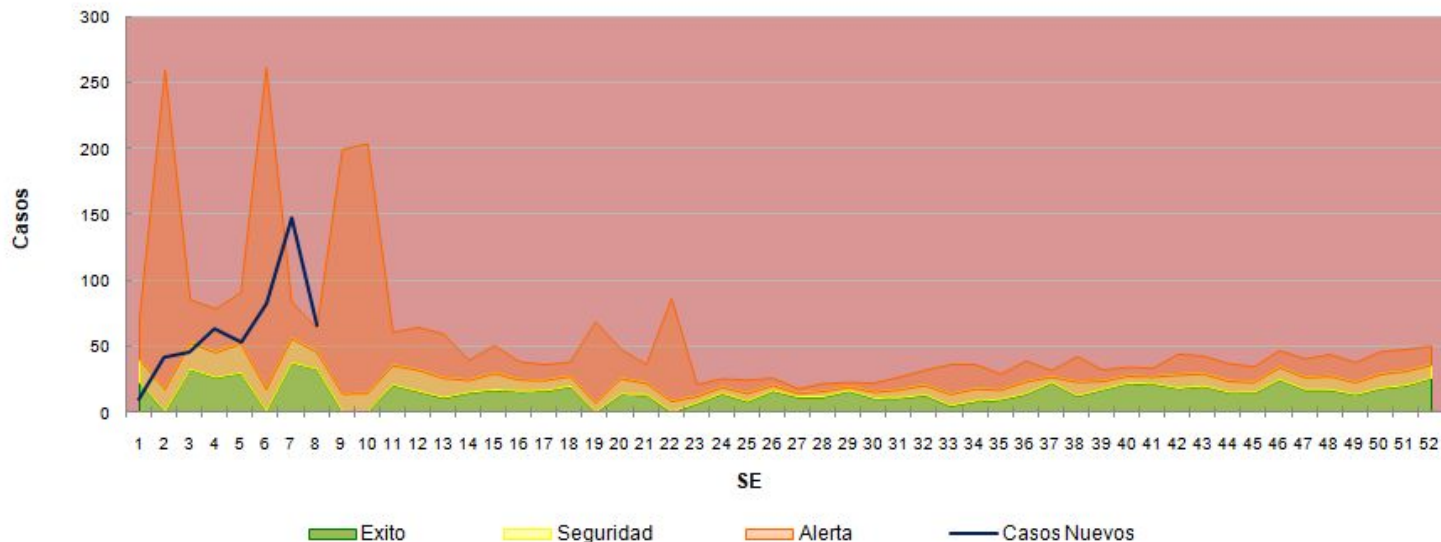

Hasta la SE 8 se registraron 513 casos de Diarreas Agudas con una tasa acumulada de 20.8 casos por mil hab.

De acuerdo a las notificaciones al módulo C2 y según las estimaciones realizadas, durante las primeras semanas epidemiológicas la curva de diarreas se mantuvo en ascenso, con un pico en la SE 7 llegando a la zona de brote. A la SE 8, la curva se encuentra en descenso transitando la zona de alerta, respecto a lo ocurrido durante el último quinquenio para el mismo período sin considerar el año 2020 y 2021.

 [epidemiologiadapahaeb@gmail.com](mailto:epidemiologiadapahaeb@gmail.com)