

# Corredores endémicos semanales. El Bolsón.

**Actualización a la SE 23 - 2023.**

Servicio de Epidemiología  
Hospital de Área El Bolsón.

# Corredores SE 23

(actualización 13/6/23)

- Corredor de Bronquiolitis
- Corredor de Enfermedad Tipo Influenza (ETI)
- Corredor de Neumonía
- Corredor de Diarreas

Corredor endémico semanal de Bronquiolitis en < de 2 años, El Bolsón. 2023 hasta SE 23 Históricos 5 años: 2016 a 2022.

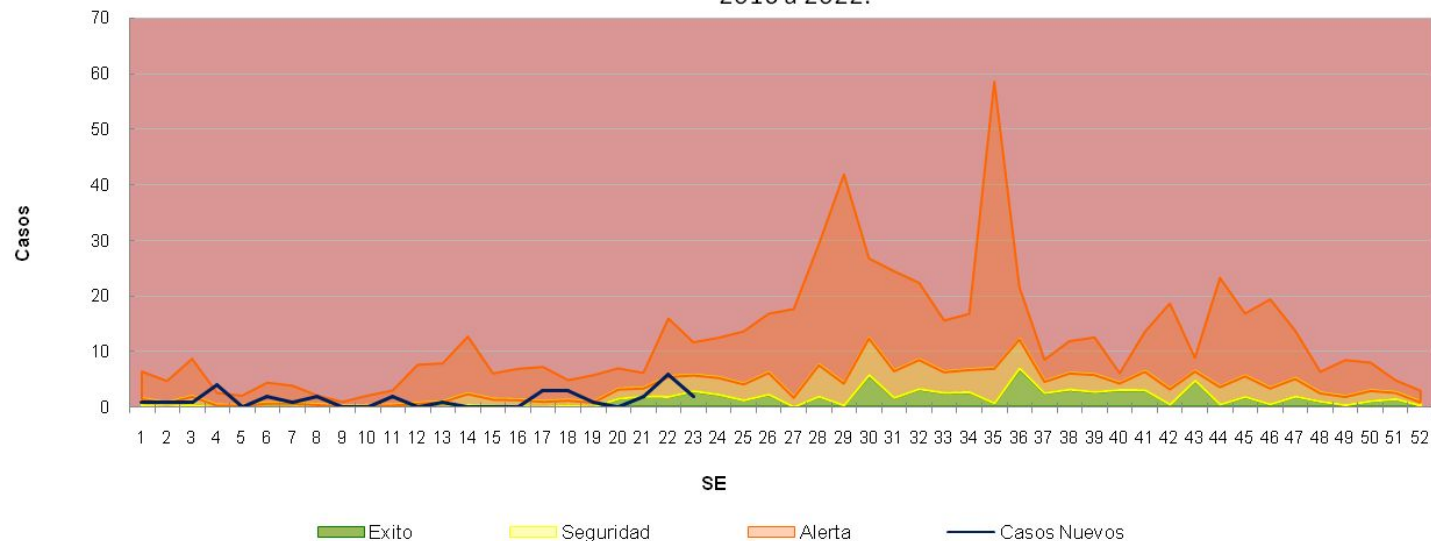

Hasta la SE 23, se registraron 32 casos de Bronquiolitis en < de 2 años con una tasa acumulada de 1.3 casos por mil hab.

De acuerdo a las notificaciones al módulo C2 y según las estimaciones realizadas, para la SE 23 del 2023, la curva transita la zona de seguridad, respecto a lo ocurrido durante el último quinquenio para el mismo período sin considerar el año 2020 y 2021.

Corredor endémico semanal de ETI, El Bolsón. 2023 hasta SE 23 Históricos 5 años: 2016 a 2022.

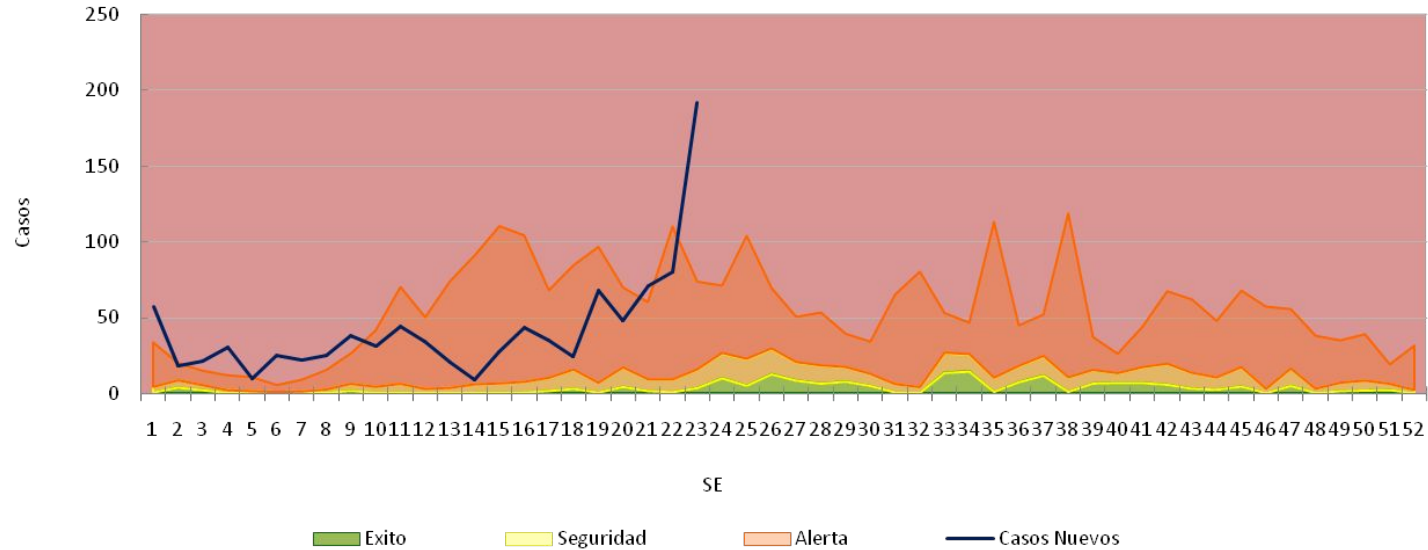

Hasta la SE 23 se registraron 972 casos de ETI con una tasa acumulada de 39.5 casos por mil hab.

De acuerdo a las notificaciones al módulo C2 y según las estimaciones realizadas, a partir de la SE 19 aumentan los casos de ETI; para la SE 23 del 2023, la curva transita en aumento la zona de alerta, respecto a lo ocurrido durante el último quinquenio para el mismo período sin considerar el año 2020 y 2021.

Corredor endémico semanal de Neumonías, El Bolsón. 2023 hasta SE 23 Históricos 5 años: 2016 a 2022.

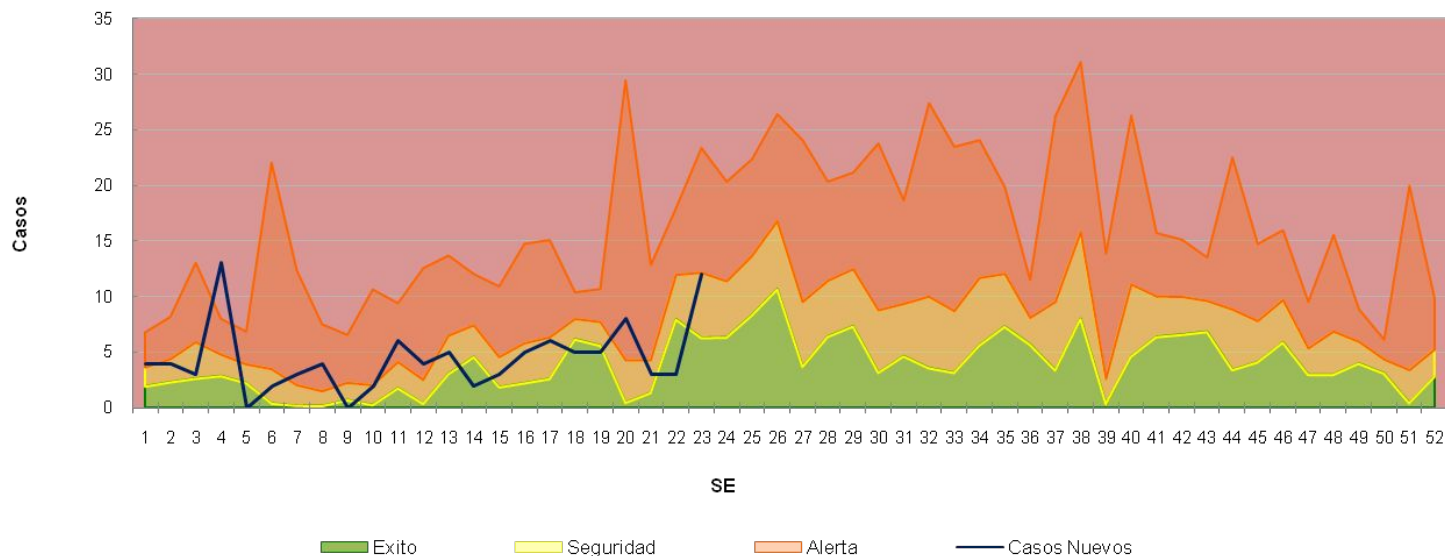

Hasta la SE 23, se registraron 102 casos de Neumonías con una tasa acumulada de 4.1 casos por mil hab.

De acuerdo a las notificaciones al módulo C2 y según las estimaciones realizadas, a la SE 23 del 2023 la curva de Neumonías transita en aumento la zona de seguridad, respecto a lo ocurrido durante el último quinquenio para el mismo período sin considerar el año 2020 y 2021.

Corredor endémico semanal de Diarreas, El Bolsón. 2023 hasta SE 23 Históricos 5 años: 2016 a 2022.

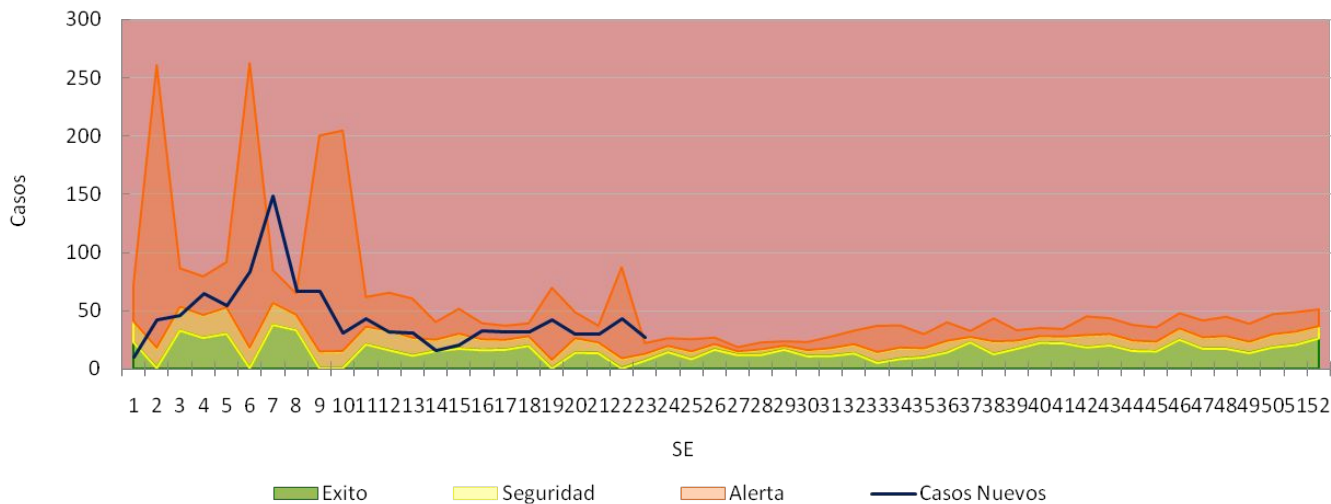

Hasta la SE 23 se registraron 1021 casos de Diarreas Agudas con una tasa acumulada de 41.5 casos por mil hab.

De acuerdo a las notificaciones al módulo C2 y según las estimaciones realizadas, durante las primeras semanas epidemiológicas la curva de diarreas se mantuvo en ascenso, con un pico en la SE 7 llegando a la zona de brote. A la SE 23, la curva se encuentra transitando la zona de alerta, respecto a lo ocurrido durante el último quinquenio para el mismo período sin considerar el año 2020 y 2021.

 [epidemiologiadapahaeb@gmail.com](mailto:epidemiologiadapahaeb@gmail.com)