

# Corredores endémicos semanales. El Bolsón.

**Actualización a la SE 21 - 2023.**

Servicio de Epidemiología  
Hospital de Área El Bolsón.

# Corredores SE 21

(actualización 2/6/23)

- Corredor de Bronquiolitis
- Corredor de Enfermedad Tipo Influenza (ETI)
- Corredor de Neumonía
- Corredor de Diarreas

Corredor endémico semanal de Bronquiolitis en < de 2 años, El Bolsón. 2023 hasta SE 21 Históricos 5 años: 2016 a 2022.

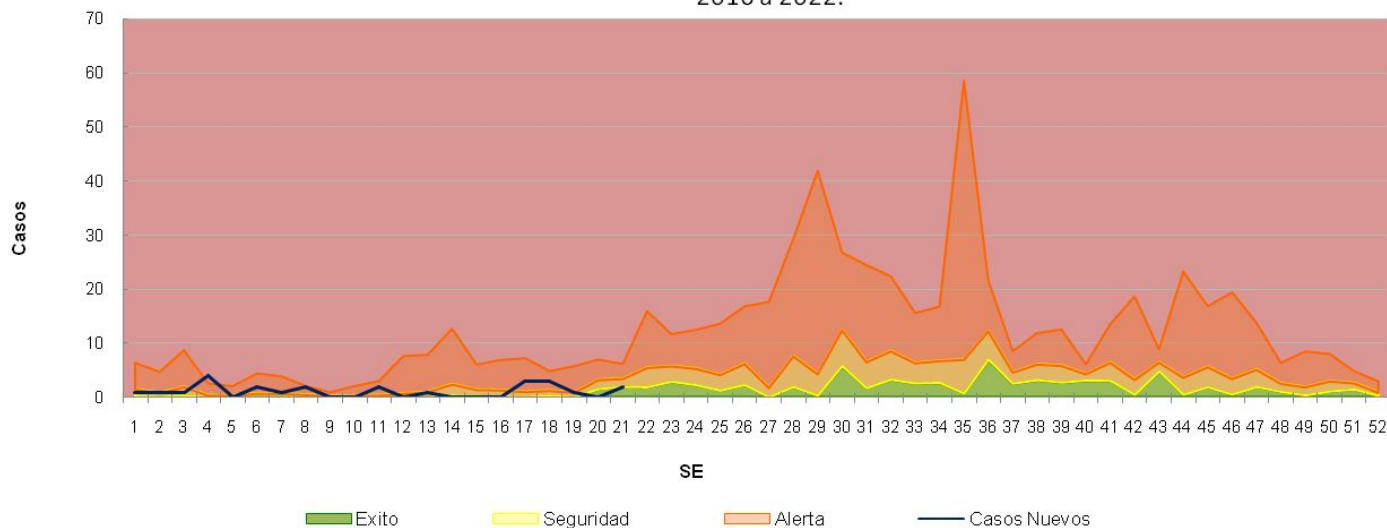

Hasta la SE 21, se registraron 24 casos de Bronquiolitis en < de 2 años con una tasa acumulada de 0.9 casos por mil hab.

De acuerdo a las notificaciones al módulo C2 y según las estimaciones realizadas, para la SE 21 del 2023, la curva transita la zona de seguridad, respecto a lo ocurrido durante el último quinquenio para el mismo período sin considerar el año 2020 y 2021.

Corredor endémico semanal de ETI, El Bolsón. 2023 hasta SE 21 Históricos 5 años: 2016 a 2022.

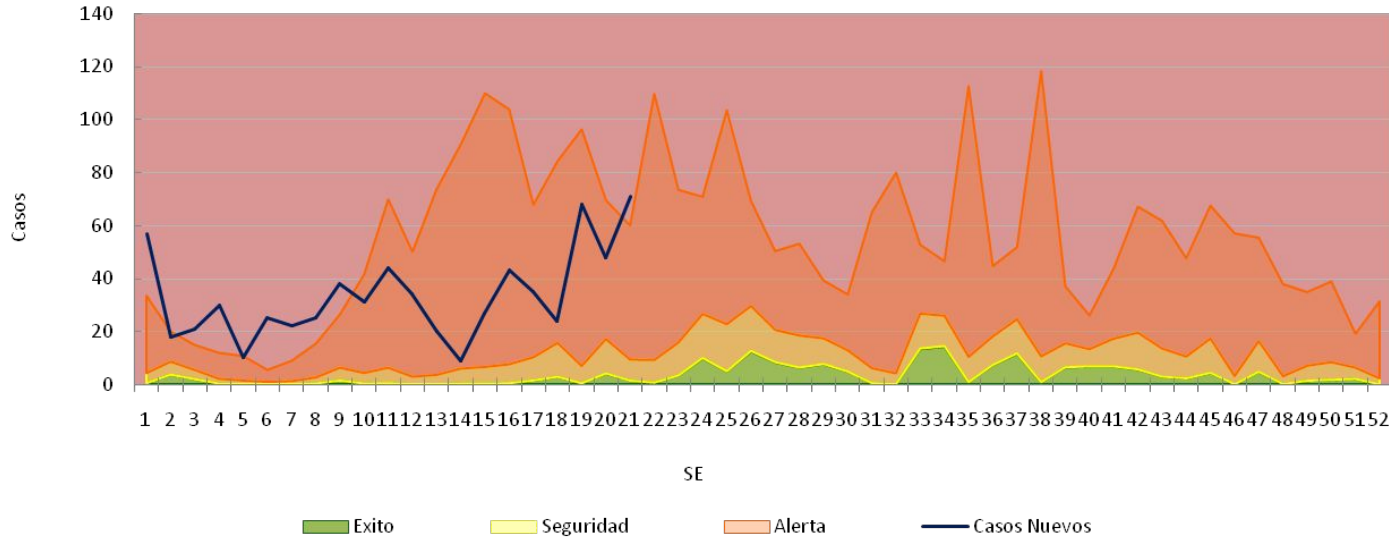

Hasta la SE 21 se registraron 700 casos de ETI con una tasa acumulada de 28.4 casos por mil hab.

De acuerdo a las notificaciones al módulo C2 y según las estimaciones realizadas, para la SE 21 del 2023, la curva de ETI transita en aumento la zona de brote, respecto a lo ocurrido durante el último quinquenio para el mismo período sin considerar el año 2020 y 2021.

Corredor endémico semanal de Neumonías, El Bolsón. 2023 hasta SE 21 Históricos 5 años: 2016 a 2022.

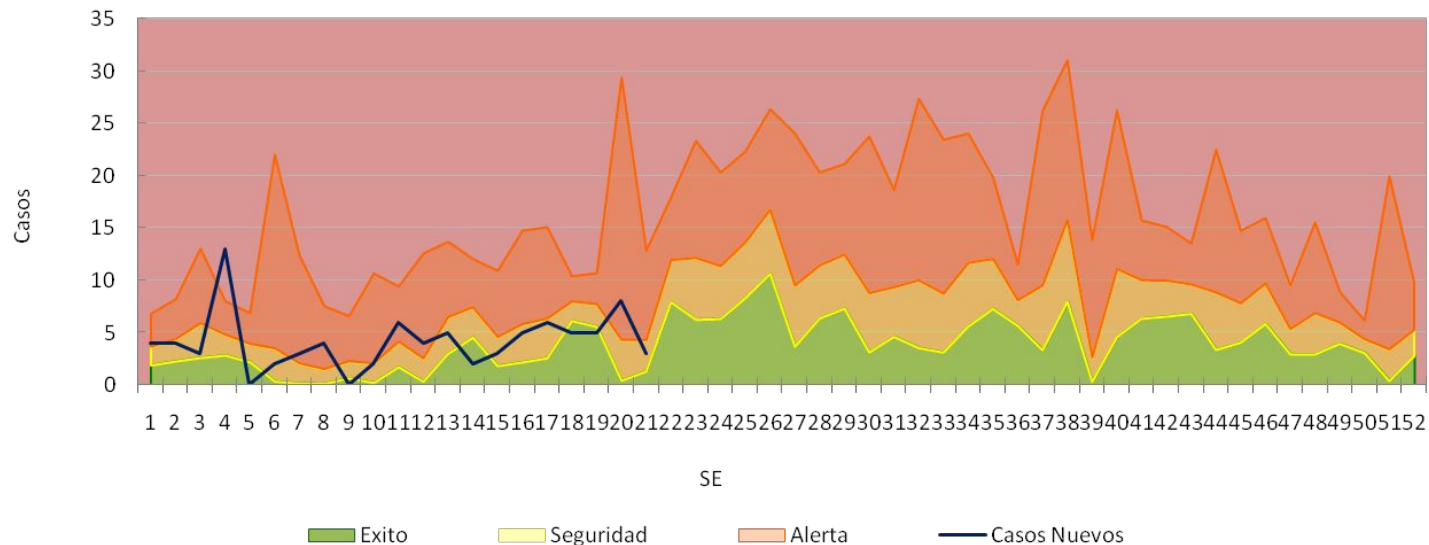

Hasta la SE 21, se registraron 87 casos de Neumonías con una tasa acumulada de 3.5 casos por mil hab.

De acuerdo a las notificaciones al módulo C2 y según las estimaciones realizadas, a la SE 21 del 2023 la curva de Neumonías transita la zona de seguridad, respecto a lo ocurrido durante el último quinquenio para el mismo período sin considerar el año 2020 y 2021.

Corredor endémico semanal de Diarreas, El Bolsón. 2023 hasta SE 21 Históricos 5 años: 2016 a 2022.

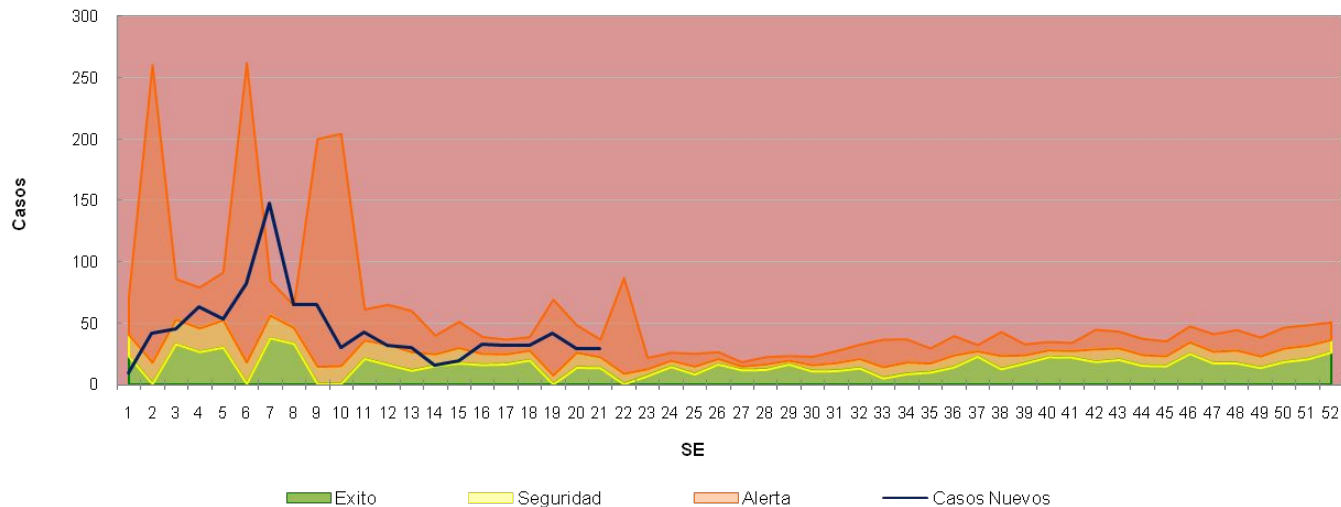

Hasta la SE 21 se registraron 951 casos de Diarreas Agudas con una tasa acumulada de 38.7 casos por mil hab.

De acuerdo a las notificaciones al módulo C2 y según las estimaciones realizadas, durante las primeras semanas epidemiológicas la curva de diarreas se mantuvo en ascenso, con un pico en la SE 7 llegando a la zona de brote. A la SE 21, la curva se encuentra transitando la zona de alerta en ascenso, respecto a lo ocurrido durante el último quinquenio para el mismo período sin considerar el año 2020 y 2021.

 [epidemiologiadapahaeb@gmail.com](mailto:epidemiologiadapahaeb@gmail.com)