

# Corredores endémicos semanales. El Bolsón.

**Actualización a la SE 49 - 2023.**

Servicio de Epidemiología  
Hospital de Área El Bolsón.

# Corredores SE 49

(actualización 14/12/23)

- Corredor de Bronquiolitis
- Corredor de Enfermedad Tipo Influenza (ETI)
- Corredor de Neumonía
- Corredor de Diarreas

Corredor endémico semanal de Bronquiolitis en < de 2 años, El Bolsón. 2023 hasta SE 49 Históricos 5 años: 2016 a 2022.

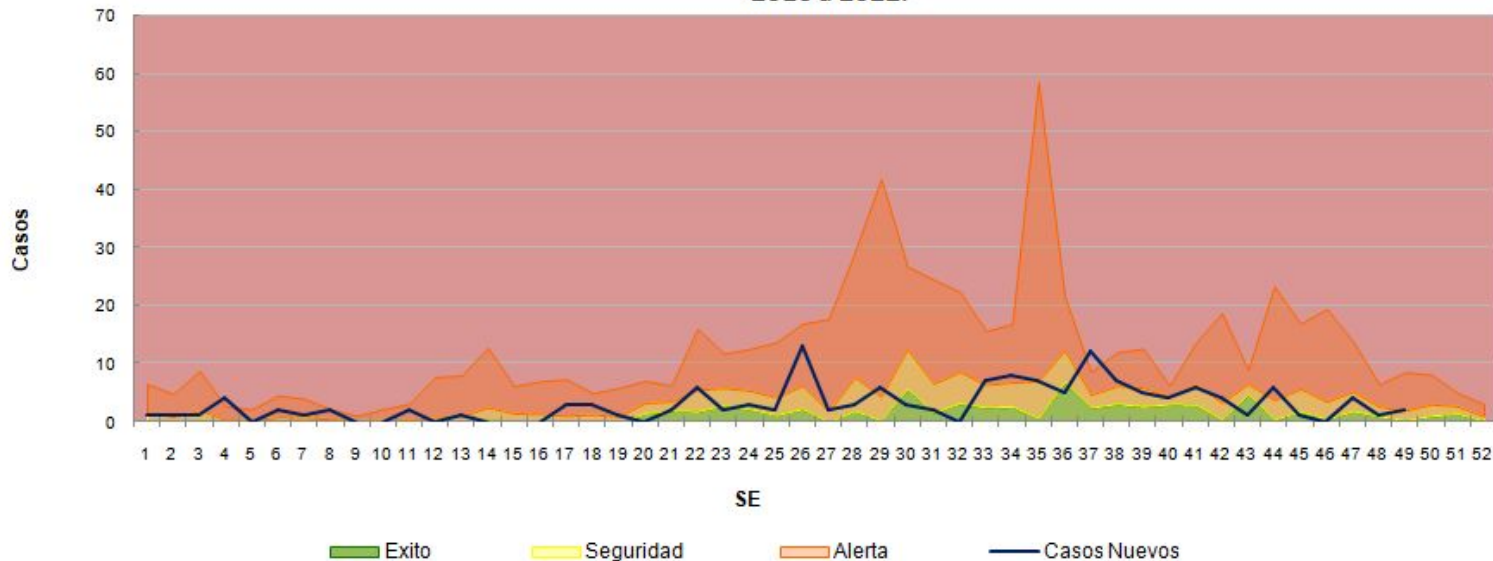

Hasta la SE 49 se registraron 146 casos de Bronquiolitis en < de 2 años con una tasa acumulada de 6 casos por mil hab.

De acuerdo a las notificaciones al módulo C2 y según las estimaciones realizadas, se registró un pico en la SE 26 que llegó a la zona de alerta y otro en la SE 37 que llegó a la zona de brote. Para la SE 49 del 2023, la curva transita el límite entre la zona de alerta y seguridad, respecto a lo ocurrido durante el último quinquenio para el mismo período sin considerar el año 2020 y 2021.

Corredor endémico semanal de ETI, El Bolsón. 2023 hasta SE 49 Históricos 5 años: 2016 a 2022.

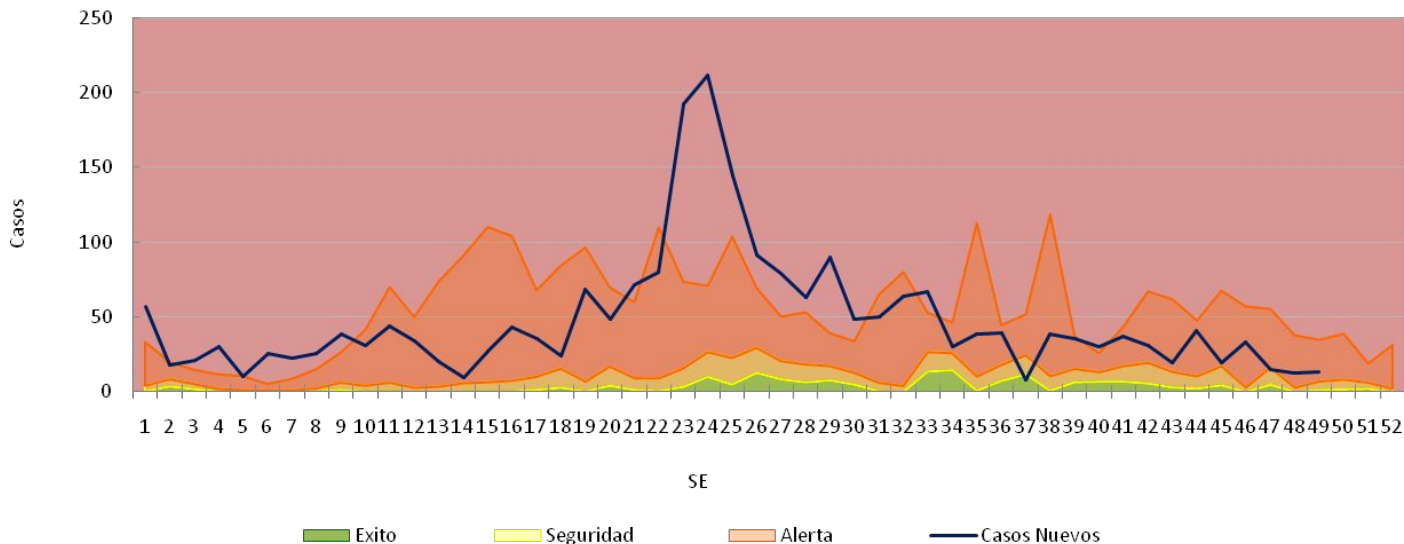

Hasta la SE 49 se registraron 2317 casos de ETI con una tasa acumulada de 94 casos por mil hab.

De acuerdo a las notificaciones al módulo C2 y según las estimaciones realizadas, a partir de la SE 19 aumentan los casos de ETI con un pico en la SE 24. Para la SE 49 del 2023, la curva transita la zona de alerta, respecto a lo ocurrido durante el último quinquenio para el mismo período sin considerar el año 2020 y 2021.

Corredor endémico semanal de Neumonías, El Bolsón. 2023 hasta SE 49 Históricos 5 años: 2016 a 2022.

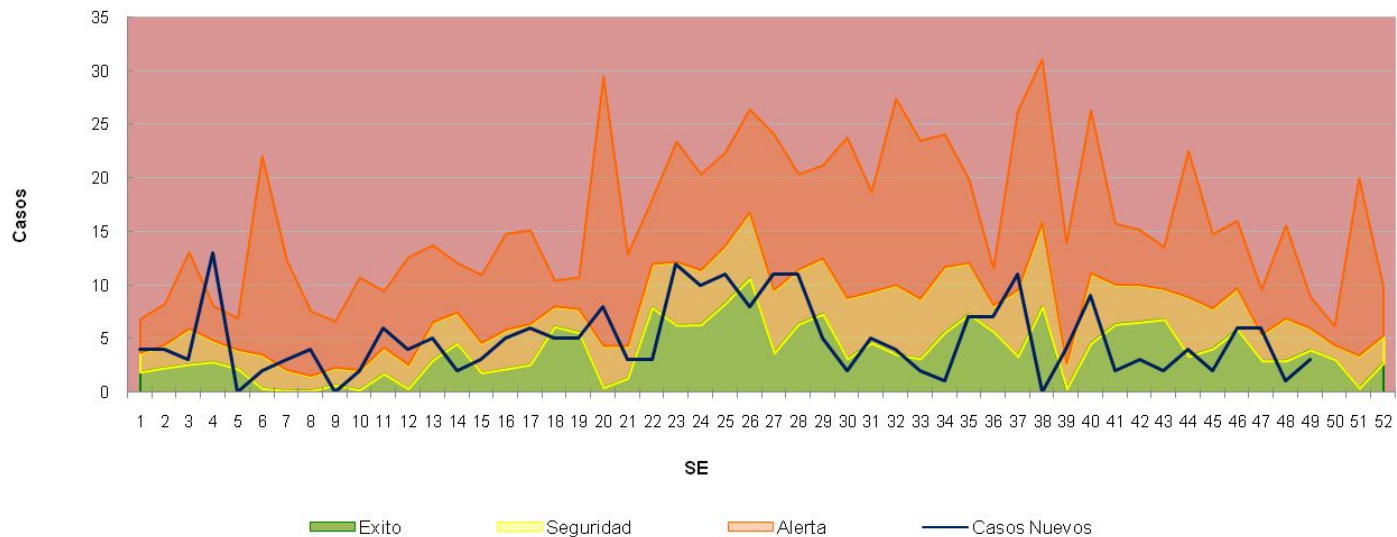

Hasta la SE 49, se registraron 239 casos de Neumonías con una tasa acumulada de 9.7 casos por mil hab.

De acuerdo a las notificaciones al módulo C2 y según las estimaciones realizadas, a la SE 49 del 2023 la curva de Neumonías transita la zona de éxito, respecto a lo ocurrido durante el último quinquenio para el mismo período sin considerar el año 2020 y 2021.

Corredor endémico semanal de Diarreas, El Bolsón. 2023 hasta SE 49 Históricos 5 años: 2016 a 2022.

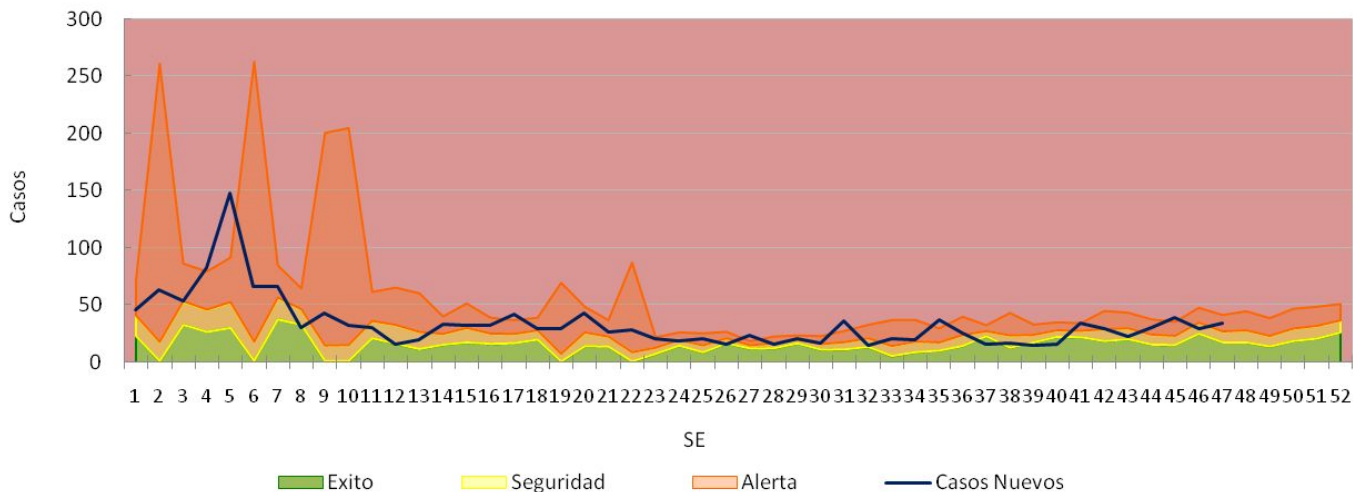

Hasta la SE 49 se registraron 1645 casos de Diarreas Agudas con una tasa acumulada de 67 casos por mil hab.

De acuerdo a las notificaciones al módulo C2 y según las estimaciones realizadas, durante las primeras semanas epidemiológicas la curva de diarreas se mantuvo en ascenso, con un pico en la SE 7 llegando a la zona de brote. A la SE 49, la curva se encuentra en la zona de alerta, respecto a lo ocurrido durante el último quinquenio para el mismo período sin considerar el año 2020 y 2021.



[epidemiologiadapahaeb@gmail.com](mailto:epidemiologiadapahaeb@gmail.com)